

Extras din Proiectul Tehnic al lucrarilor de interventie asupra cladirii existente
1:500

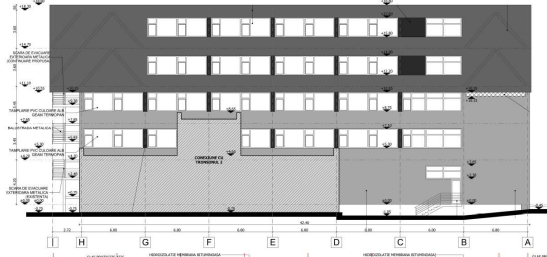

Fatada posteriora SE
1:500

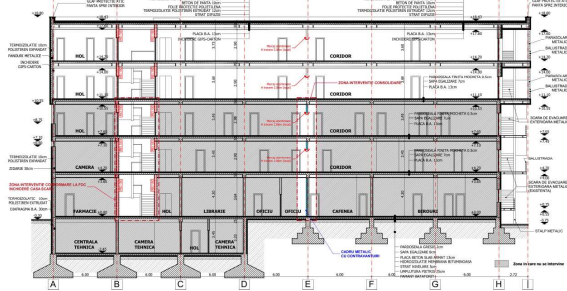

Sectiune longitudinala
1:500



Fatada principala NV
1:500

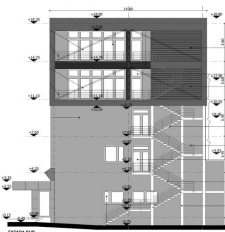

Fatada laterala dreapta SV
1:500

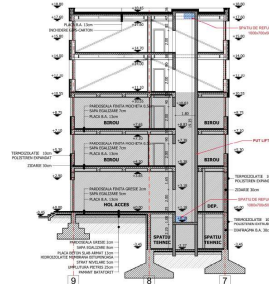

Sectiune transversala
1:500

NOTA

Lucrarile de constructie propuse prin P.U.Z au loc doar asupra Tronsonului 2 al cladirii existente: supraetajare cu doua niveluri, consolidare, prelungire scara de evacuare in caz de incendiu, instalatii si amenajari interioare.

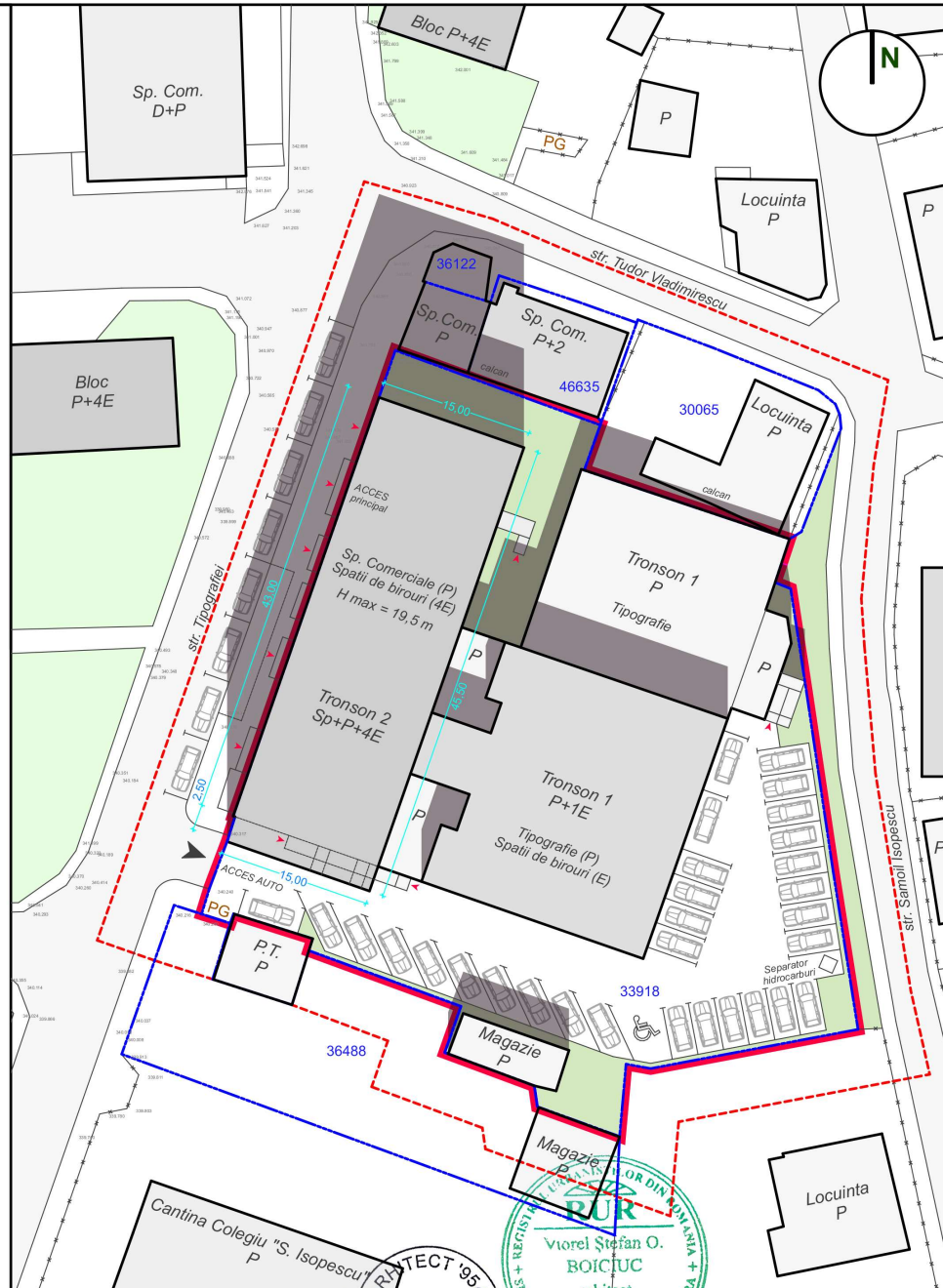

P.O.T. max PROPUS = 65%		C.U.T. max PROPUS = 2		Limita zona studiata	Zona Drumuri D
Bilan teritorial PROPUS				Limita proprietate	PG Platforma gospodareasca
Zona functionala	Suprafata (mp)	%		Limita parcela care a generat P.U.Z.	Accese pietonale si carosabile
Is - Zona Institutii Publice si Servicii	1.816,00	61,85		Cladiri existente	Zona spatii verzi (V)
D - Zona Drumuri	789,37	26,89			
V - Zona spatii verzi	330,63	11,26			
Total	2.936,00	100,00			

	s.c. ARHITECT '95 S.R.L. - birou de arhitectura si urbanism - str. Tipografiei nr.1 et.1 ap.16 Suceava tel: (094) 0230-520225 fax: (094) 0230-520225 e-mail: arh.rahinuc@arhitect95.ro Nr. ord. reg. com. An: 133/24/1995 Cod fiscal: RO 7194516 Cont IBAN: RO38700123103115680038001690235353 Sucubene Cod IBAN: RO331129259159989000000642 Tezevane, Suceava		BENEFICIAR: SC MISA SA, str. TIPOGRAFIEI, nr.1, SUCEAVA PROIECT PLANURBA NISTIC ZONAL PUZ SI RLU PT. SUPRAETAJAREA CU 2 NIVELURI (DESTINATIE BIROURI) A CONSTRUCTIEI 3318-C1-U1 CU REGIM DE INALTIME SP+P+2E, MODIFICARI INTERIOARE, CONSOLIDARE PT. CONFORMARE LA FOC, REMODELARE FATADE SI ORGANIZARE DE SANTIER			ARHITECTOS
	ȘEF PROIECT PROIECTAT DESENAT					